



CREATION OU EVOLUTION?

Comment nous-arrivons ici ?

Plan de l'exposé

- Définition des termes...
 - Qu'est-ce que l'évolution ?
 - Qu'entendons-nous par Création ?
- Où sont les problèmes de l'hypothèse évolutionniste?
- Où sont les preuves de création?
- Une question de temps
- Cela importe-t-il?
- Conclusions

Définition des termes

- << *Évolution* : génération d'espèces par le développement de formes de vie plus simples... suivant un processus de *sélection naturelle* et/ou de *mutation* >>

Dictionnaire 'Collins'

- << *Création* : Au commencement *DIEU créa* les cieux et la terre >>

Genèse 1:1





L'arbre généalogique proposé par
la théorie d'évolution

L'évolution : Problèmes

- Pas de preuves expérimentales
- Pas de branches
 - **Manque de preuves par les fossiles (chaînon manquant)**
- Pas de mécanisme
 - **Toujours méconnus**
- Pas de racine:
 - ***La question fondamentale de l'apparition de la vie à partir de la matière inerte demeure***

L'évolution: pas de preuve par l'expérience

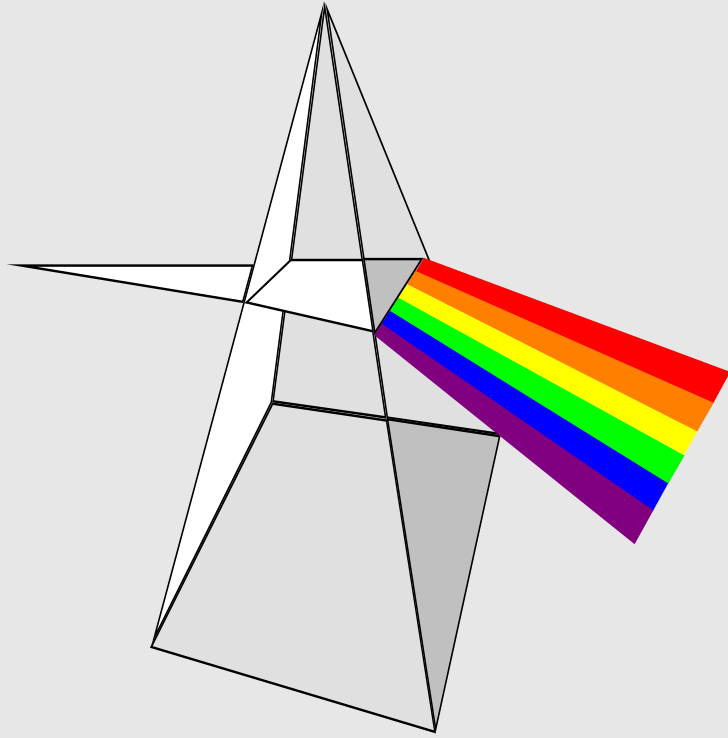

Par une expérience qu'on peut répéter, Newton a démontré que la lumière est composée de toutes les couleurs de l'arc en ciel

- La science est basée sur l'observation et l'expérience : la méthode scientifique...
- << *Aucun changement d'une espèce dans une autre n'a été enregistré. Nous ne pouvons prouver le changement d'aucune espèce* >>

Charles Darwin 'My life and letters' vol1

Le mécanisme - comment cela s'est-il produit ?

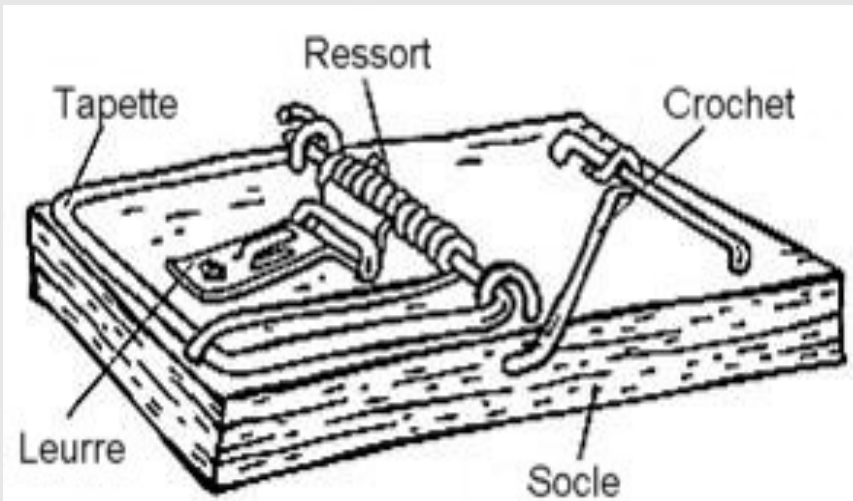

La souricière est un exemple de machine d'une complexité irréductible: si une partie manque la souricière ne fonctionne plus.



L'oeil humain contient des milliers de cellules et d'éléments moléculaires, chacune avec sa tâche particulière et importante.

Personne ne peut croire que la souricière soit le produit du hasard...pourquoi l'oeil ?

Le mécanisme - comment cela s'est-il produit ?

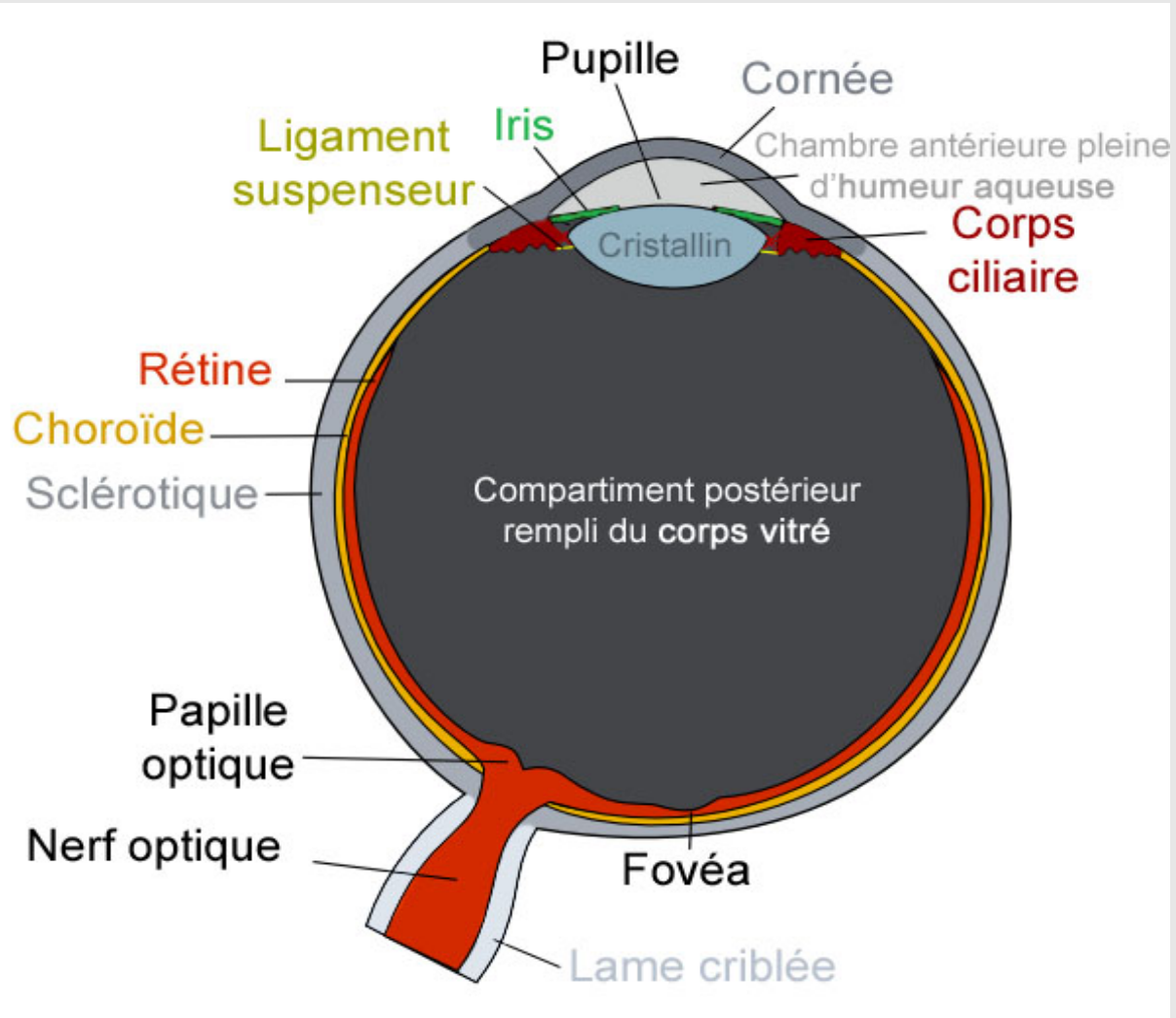

L'œil humaine

Darwin lui-même a reconnu les difficultés de sa théorie :

- << *Supposer que l'œil avec toutes ses inimitables combinaisons pour ajuster les différentes distances focales, pour recevoir différentes quantités de lumière...puisse avoir été formé par la sélection naturelle, me paraît, je dois le confesser, absurde au plus haut degré* >>

- *Charles Darwin, Origin of Species chap. VI : Organs of extreme perfection*

Le mécanisme - comment cela s'est-il produit ?

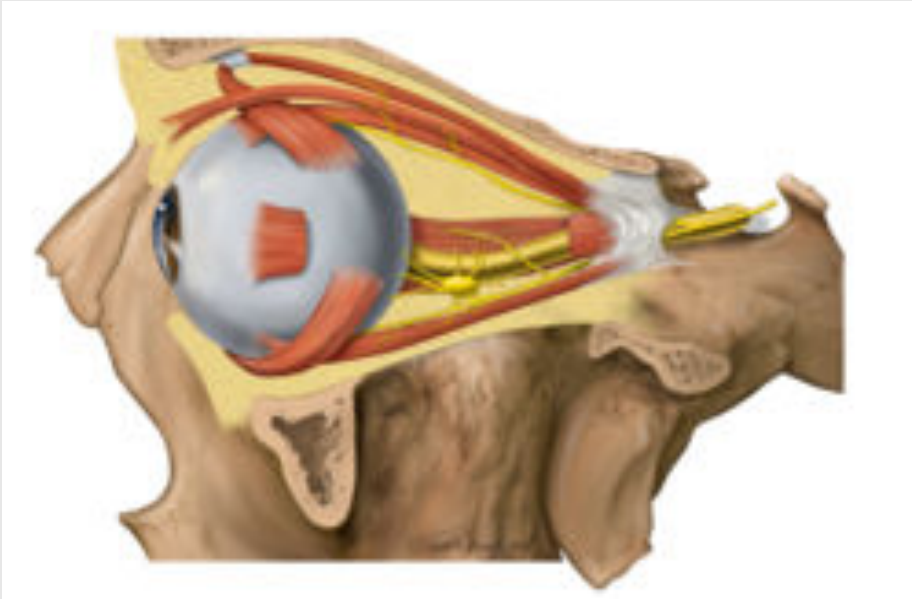

Chaque oeil est relié à une partie du cerveau (lui-même très complexe) pour donner un système de vision stéréo naturelle.

Nous ne pouvons pas fabriquer un oeil même avec la plus haute technologie de nos jours...

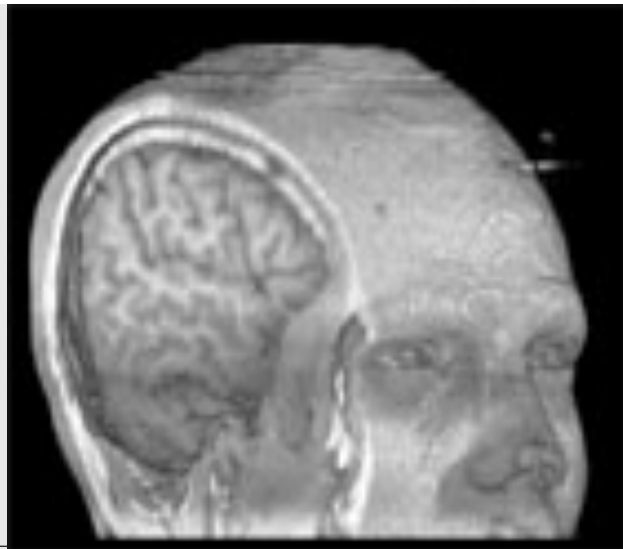

*Est-il vraiment possible qu'une chose
tellement magnifique ait évolué par
hasard, sans la direction d'une
Intelligence?*

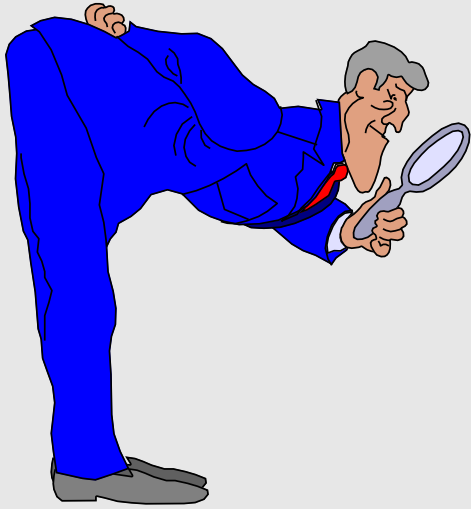

L'évolution: manque de preuves par les fossiles

Les chaînons manquants sont toujours manquants !

<< En premier lieu, pourquoi si les espèces sont issues d'espèces par petites transformations, n'observe-t-on pas partout d'innombrables formes transitoires ? Voilà peut-être l'objection la plus sérieuse à ma théorie >>

Charles Darwin, Origin of Species, ch. VI Difficulties of the theory, (1859)

- *<< Les arbres généalogiques qui décorent notre manuel sont basés sur des déductions, qui, même si elles sont raisonnables, n'apportent pas l'évidence des fossiles >>*

Prof. S.J. Gould, Natural History 86, 5, p.13 (1977)

**Y a-t-il des singes dans
notre arbre
généalogique?**



L'HOMME DE PILTDOWN

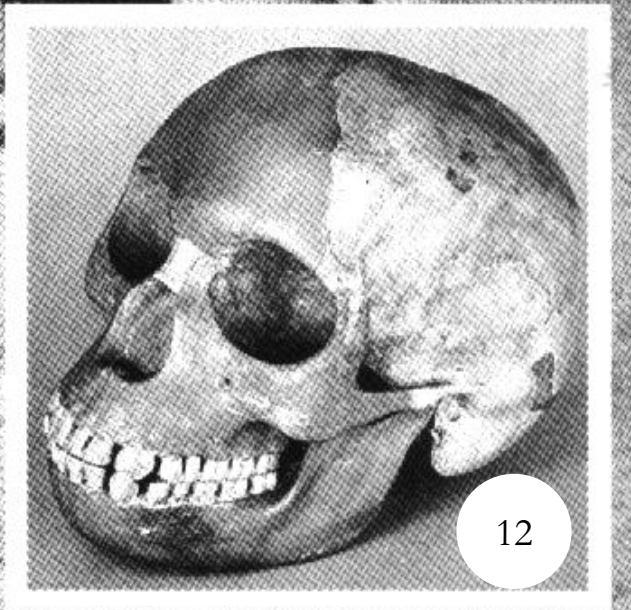
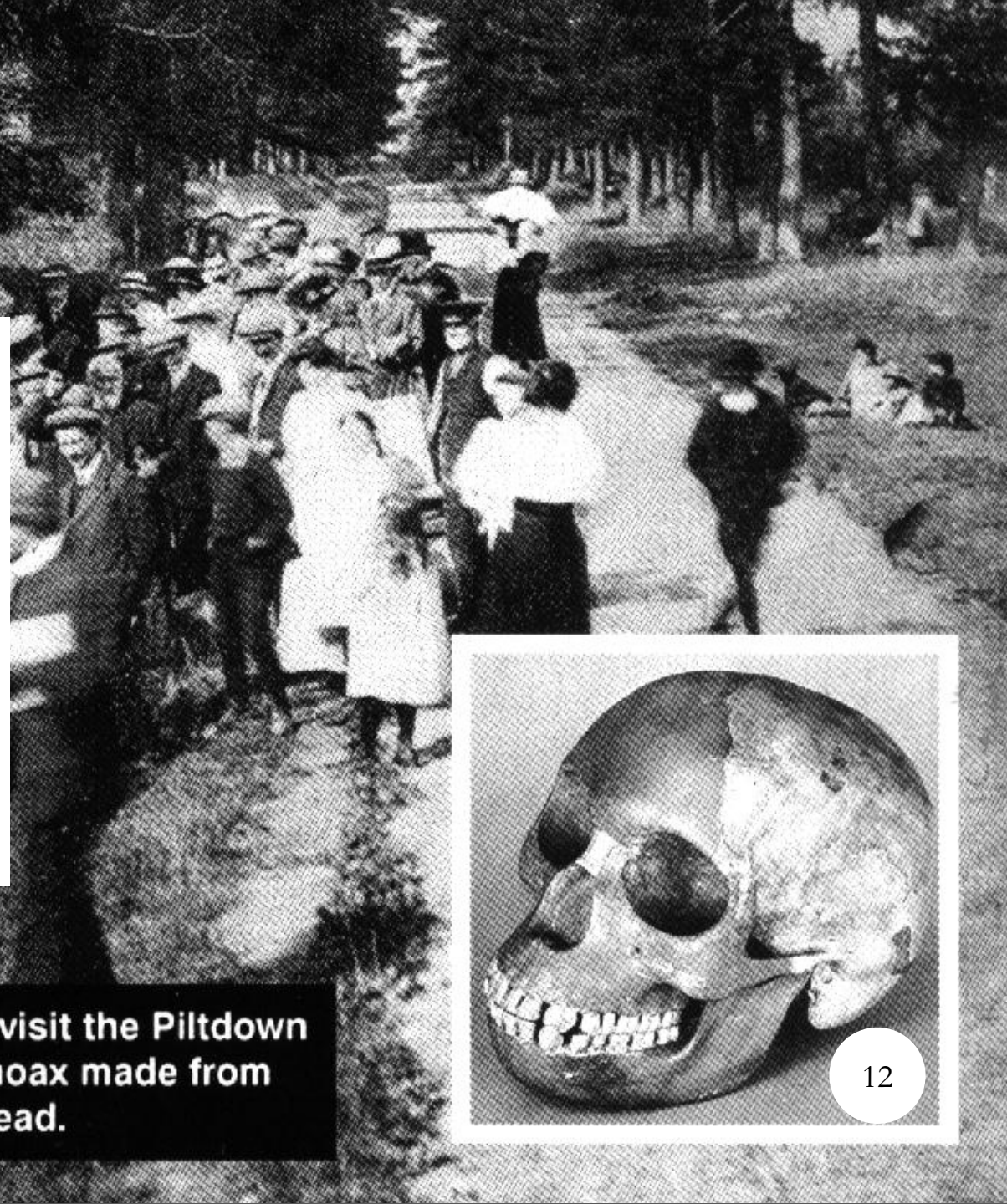

Main photo: Members of the Geologists' Association visit the Piltdown site on July 12, 1913. **Right:** The Piltdown skull — a hoax made from fossilized pieces of an orang-utan jaw and a human head.



L'homme de Piltdown

- **1912** : découverte d'un crâne et d'un os de mâchoire dans une carrière de gravier dans le Sussex. Les experts sont convaincus d'avoir trouvé le chaînon manquant.
- **1953** : L'homme de Piltdown **s'avère avoir été truqué** délibérément. Le crâne a été daté au carbone 14 :
 - la boîte crânienne est celle d'un homme,
 - la mâchoire inférieure est celle d'un orang-outan,
 - les dents sont limées pour donner une apparence humaine
 - En 1953 on estime à 500 le nombre de papiers scientifiques écrits sur ce sujet !

<https://m.harunyahya.com/tr/works/592/Darwinism-Refuted/chapter/44/The-Origin-of-Man>

THE ILLUSTRATED LONDON NEWS, JULY 24, 1922

DISCOVERY OF HUMAN REMAINS IN PLIOCENE STRATA.

BY A. FORRESTIER.

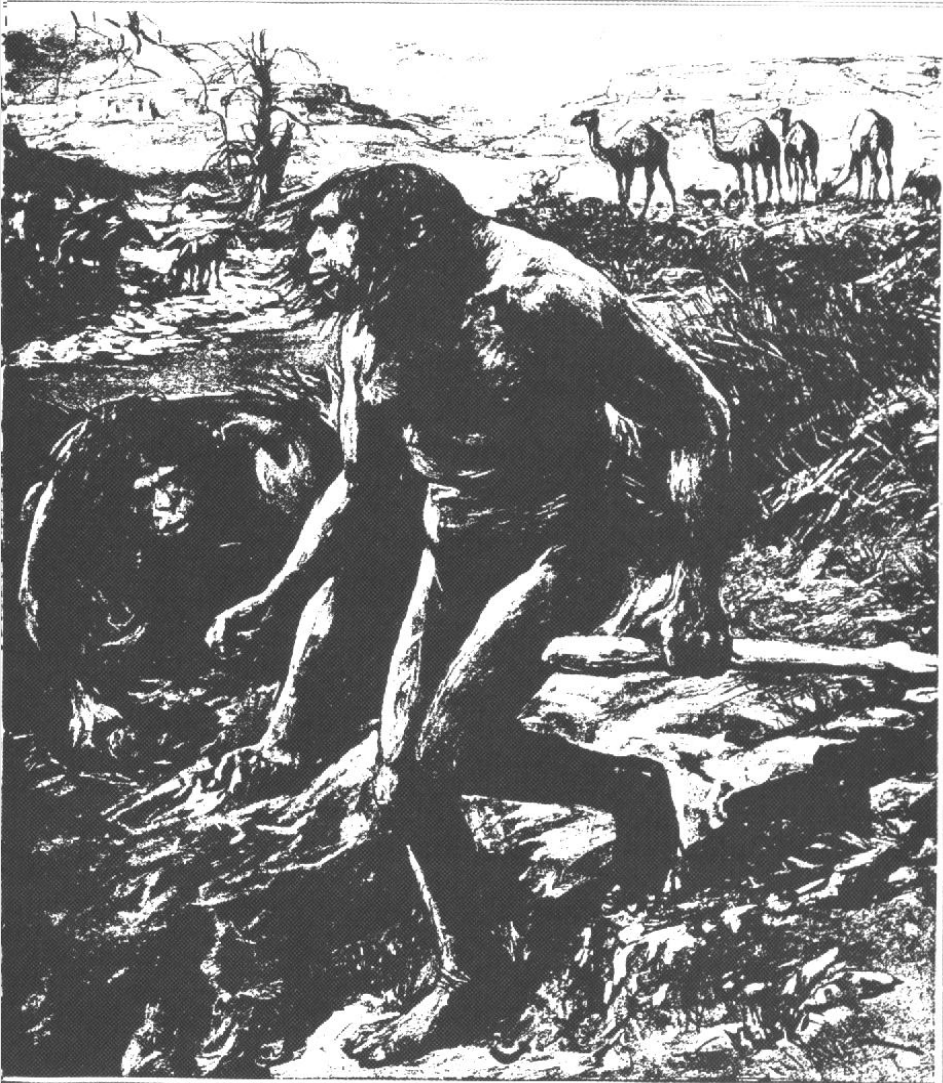

L'homme de Nebraska

- 1922 (février) : << *J'ai là une molaire qui approche de très près celle de l'homme* >>
- *H.J. Cook, Nebraska*
- 1922 (avril) : Journal illustré de Londres: reconstitution de son mode de vie sur une page entière !
- La dent s'est avérée, plus tard, appartenir à un porc d'une espèce disparue !

Lucie

La statue de la
femme-singe
trompe le public
selon un professeur
universitaire d'anatomie



- *L'Australopithecus afarensis*, ou Lucie, a été trouvée en 1974 en Ethiopie.
- Bien qu'on n'ait découvert que 40% du squelette, des montages des os ont été reproduits dans des musées du monde entier pour qu'ils ressemblent à une femme-singe. Par exemple on lui donne le visage et la tête d'un singe mais un corps, des mains et des pieds humains.
- Les fossiles déterrés ne comprenaient ni la mâchoire supérieure, ni la plupart du crâne, ni les os des mains et des pieds!

La vie issue de la non vie ?

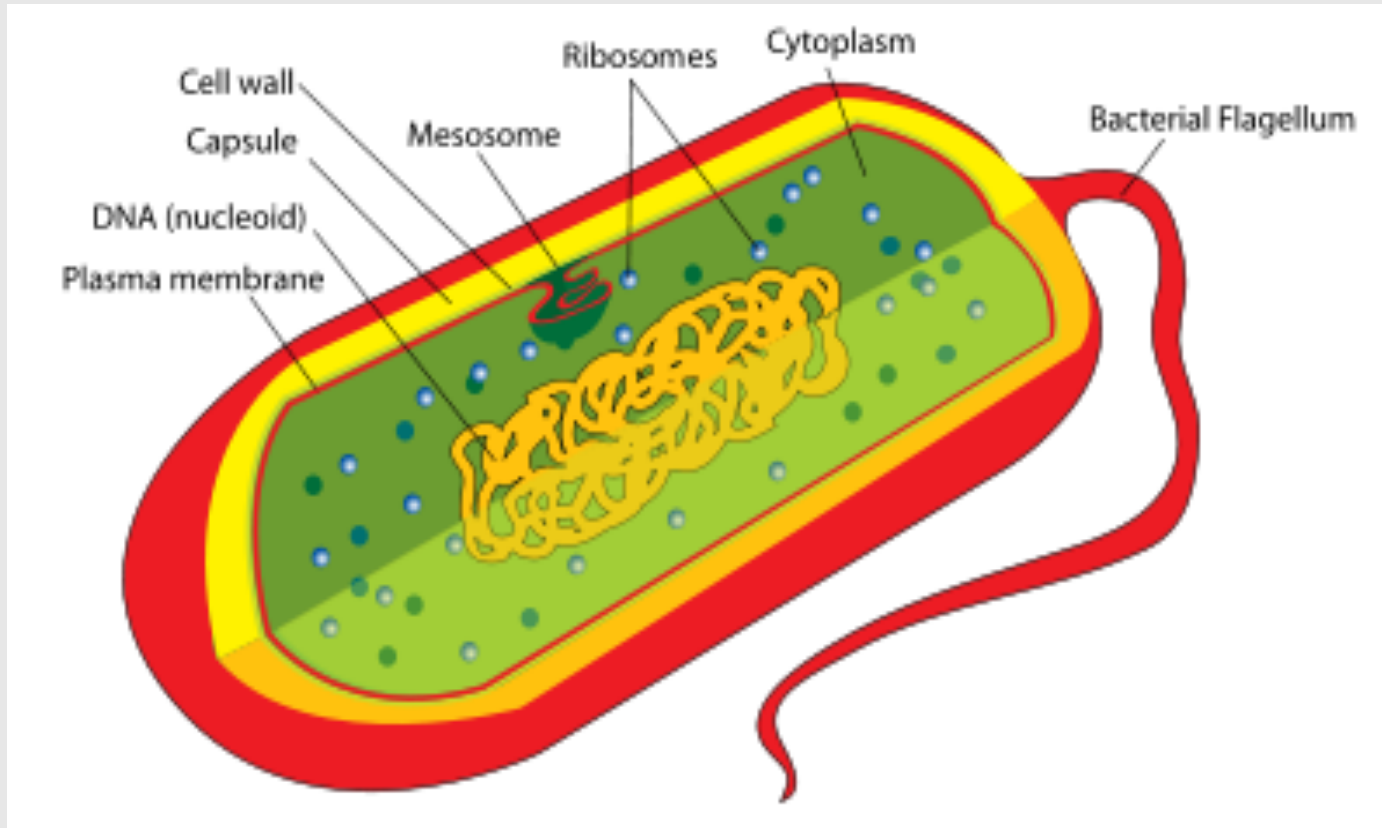

La cellule vivante

Chaque être s'est développé à partir d'une seule cellule, programmée par l'ADN dans son noyau : vacuoles, ribosomes, cytoplasme, centrosome, mitochondrie, membrane cellulaire ...

- *Il n'existe pas de cellule simple !*

La vie issue de la non vie ?

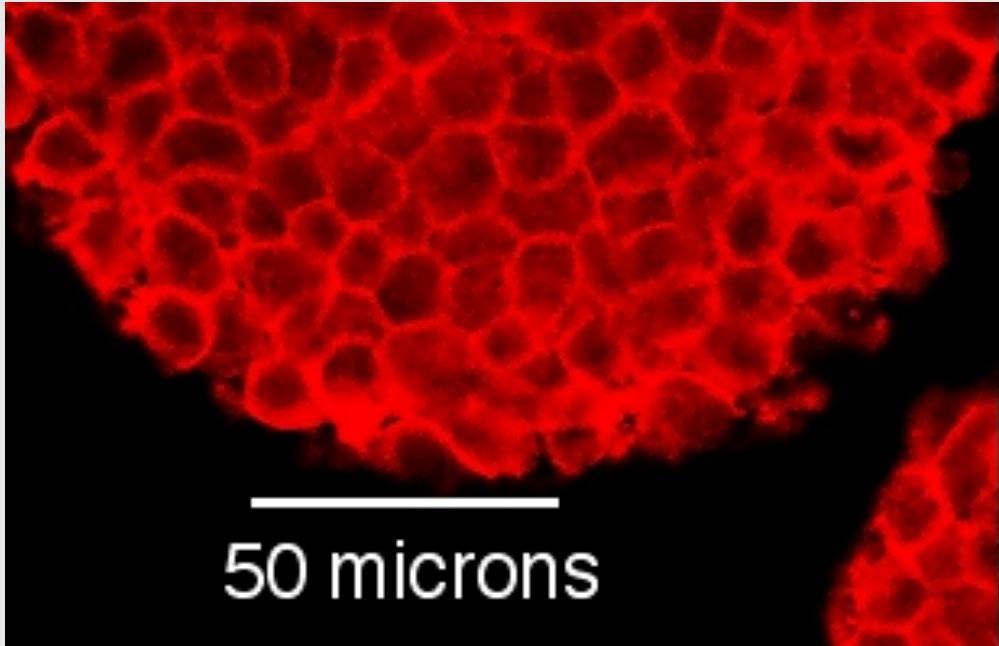

*Cellules vivantes
d'un souris*

- La sélection naturelle est un fait scientifique prouvé par des expériences.
- Cependant elle opère sur les organismes vivants, pas sur les molécules mortes, donc elle ne peut pas expliquer l'origine de la vie.
- La sélection naturelle peut expliquer comment les espèces disparaissent mais pas l'origine de **l'information génétique**

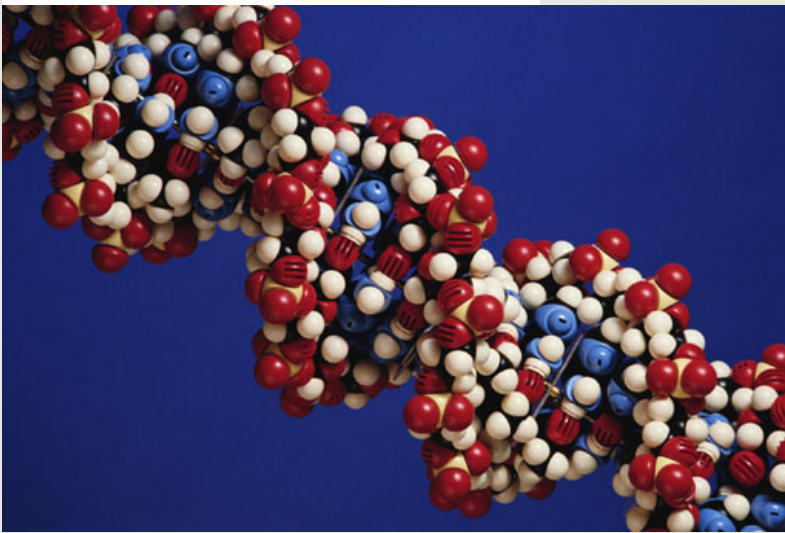

*La molécule ADN support de
l'information génétique héréditaire*

La vie est trop complexe pour être apparue par hasard

- << *Imaginez 10^{50} aveugles avec des Rubixcubes parvenant simultanément à trouver la bonne solution ; vous avez alors la chance d'obtenir l'un des nombreux polymères dont dépend la vie. C'est un non-sens à un degré élevé* >>

- *Sir Fred Hoyle (prix Nobel), New Scientist 92 (1981)*

La création : les preuves



- L'**existence** de toutes choses
- Un **dessein** partout et en tout
- Le compte-rendu **des fossiles**
- Le Créateur nous a **parlé**...

$$\nabla \times \mathbf{E} = \partial \mathbf{B} / \partial t$$

$$\nabla \times \mathbf{H} = \mathbf{J}_c + \partial \mathbf{D} / \partial t$$

$$\mathbf{F} = Q_1 Q_2 / 4\pi\epsilon r^2$$

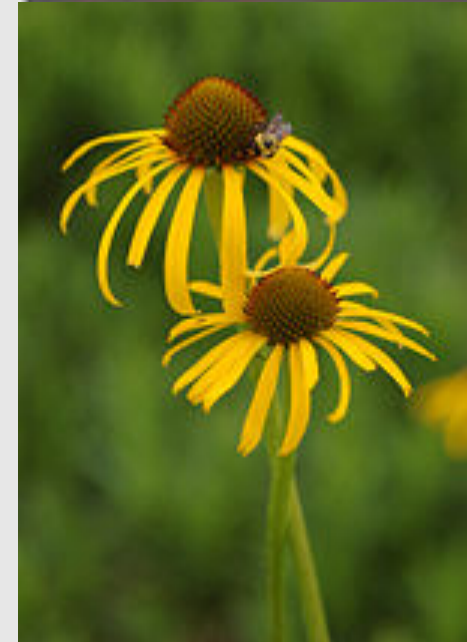

Un dessein partout et en tout

**« L'univers m'embarrasse,
et je ne puis songer que
cette horloge existe et n'ait
pas d'horloger » - Voltaire.**

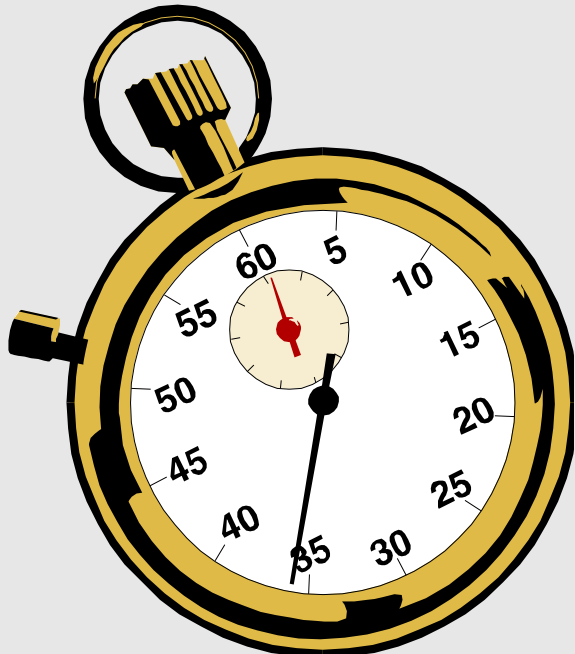

Nous reconnaissons la justesse de cette observation de Voltaire, même si :

- nous n'avons jamais vu comment une montre est fabriquée
- la montre a des défauts
- nous ne savons pas trop comment une montre fonctionne.

Tous doivent admettre que :

- la montre n'est pas la transformation spontanée du métal
- le mécanisme est le fruit d'une réflexion intelligente préalable.

Que nous enseignent les fossiles ?

- Les fossiles se forment suite à une mort subite, suivie d'un enfouissement rapide (sans décomposition).
- Les espèces apparaissent subitement, dans leur forme définitive et restent invariables (ex. coelacanthe).
- **Le récit sur les fossiles est le mieux compris comme étant le résultat d'un cataclysme marin qui a détruit les continents et leurs habitants (Genèse 7)**



Que nous enseignent les fossiles ?

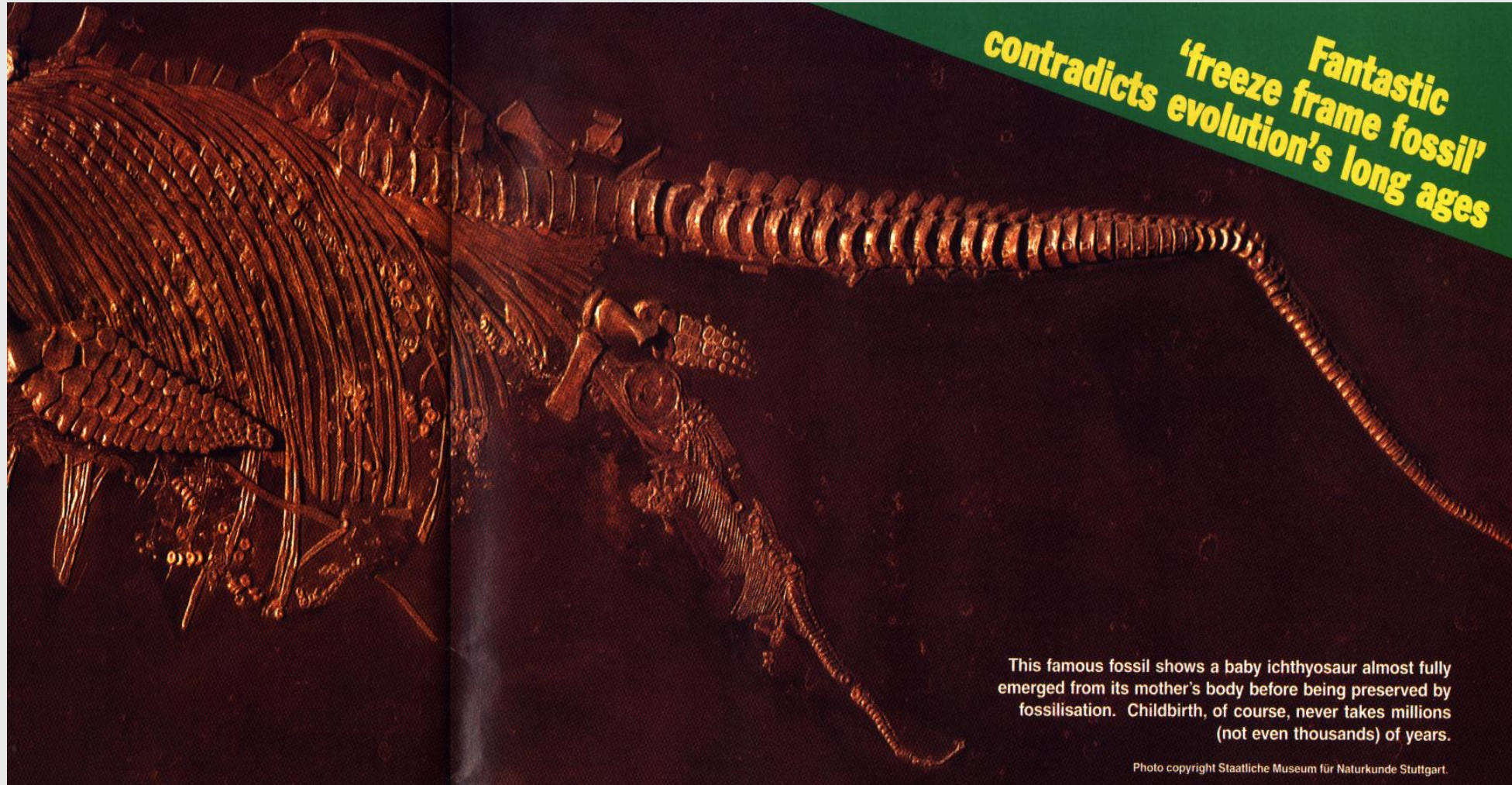

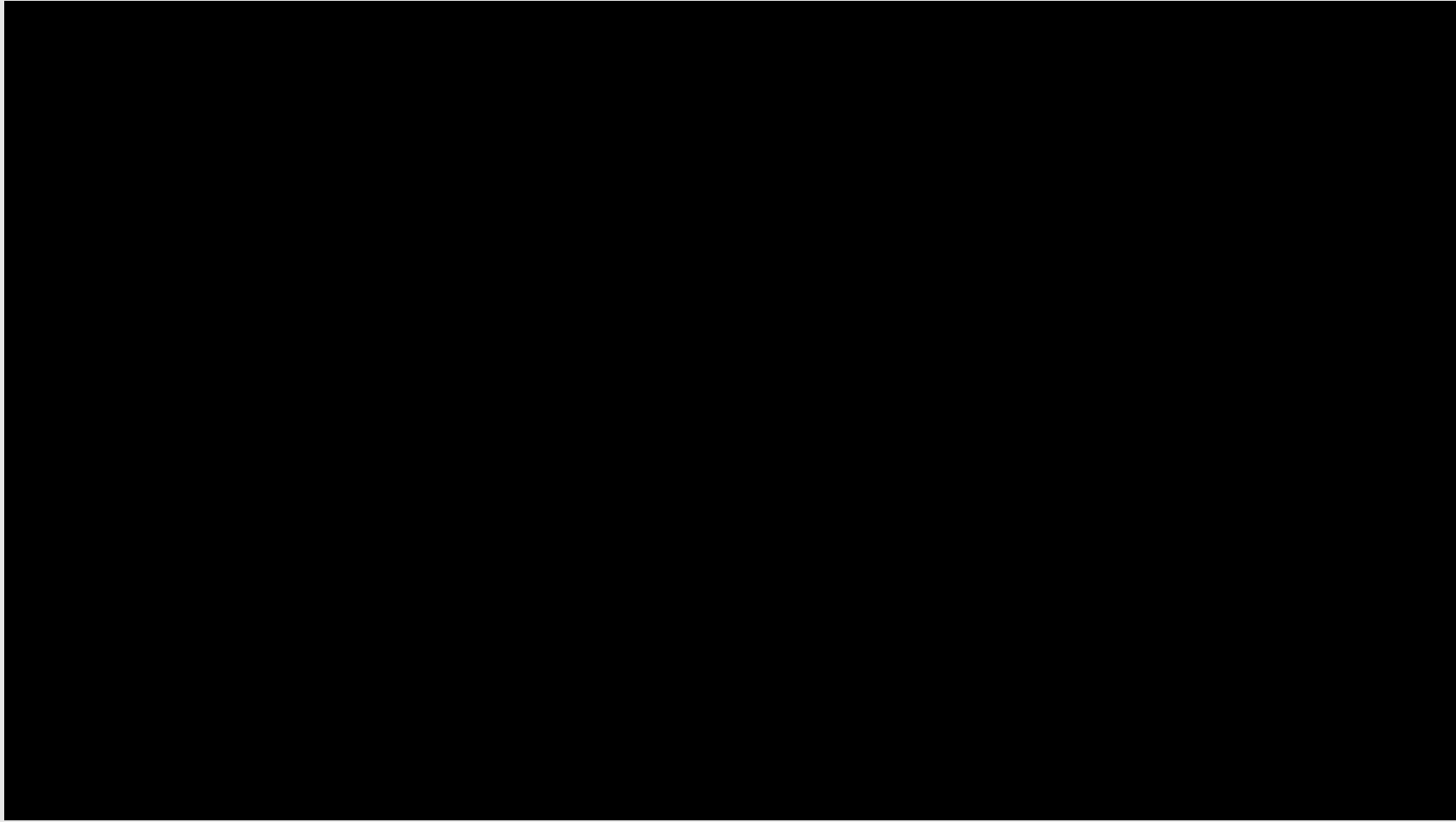

https://www.youtube.com/watch?v=37F_7ZyFf94

Le créateur a parlé : la Bible...

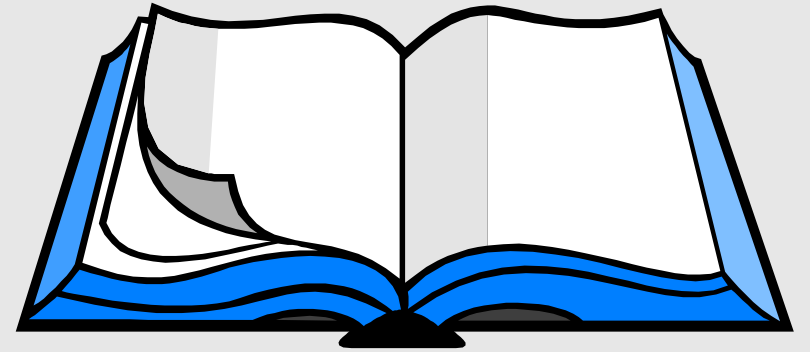

- Elle déclare être la Parole inspirée de Dieu...
- Elle est entièrement cohérente et **infaillible**.
- Exacte historiquement, archéologiquement, scientifiquement : **elle ne contient aucune erreur**.
- **Ses prophéties** s'accomplissent : elles la confirment.
- Elle contient les récits de **témoins oculaires**.

Cela importe-t-il ?



La foi influe sur le comportement

Hitler a poursuivi le génocide des Juifs d'Europe (la solution finale) sur une base raciste et évolutionniste

Aujourd'hui: L'avortement, l'immoralité, l'homosexualité, l'euthanasie – tout cela est justifié sur une base athée.





La grande question

- Si Adam n'est pas un personnage historique la véracité de la Bible est compromise.
- Jésus-Christ, fils de l'homme, Fils de Dieu est appelé le dernier Adam:
 - **'Adam a été fait âme vivante, le dernier Adam, un esprit qui donne la vie'**
 - *1 Corinthiens 15:45*
- Si l'homme a été créé par Dieu, à son image, il a une responsabilité envers Lui.

Conclusions

- La **théorie de l'évolution** proposée par Charles Darwin il y a 150 ans n'a jamais été prouvée et ne peut pas expliquer l'origine de toutes choses.
- Les processus de **mutation** et de **sélection naturelle** ne sont pas capables d'expliquer l'origine de l'information génétique ni le développement de la vie.
<< L'arbre de vie >> n'existe pas !
- La **meilleure explication** pour l'origine de la vie et des espèces est celle donnée dans la Bible :

***'Au commencement Dieu créa les cieux et la terre'
Genèse 1:1***

<< Mais s'il y a un Dieu pourquoi il y a tant de mal ? >>

Par **un seul homme** le péché est entré dans le monde. Le **péché** a entraîné **la mort**.

Ainsi la mort s'est étendue à tous les hommes, car tous ont péché

◦ *Romains 5:12*

◦ ***D'abord le péché et apres, la mort***



La réponse chrétienne...

Jésus a dit: Celui qui m'a vu a vu le Père *Jean 14:9*

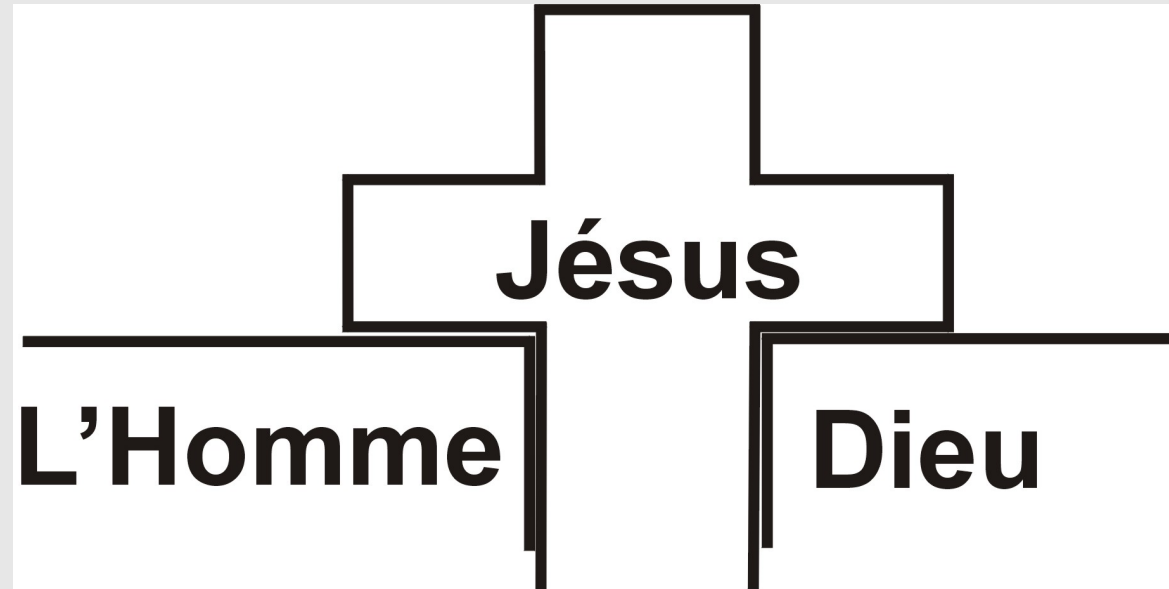

Christ a souffert une seule fois pour le péché; lui juste pour des injustes afin de nous amener a Dieu

1 Pierre 3:18